

Rozvodná soustava : 3PEN AC 50Hz 230/400V/TN-C
Ochrana před úrazem elektrickým proudem bude zajištěna v souladu s normou ČSN 33 2000-4-41, ed.3 ochrannými opatřeními stanovenými v oddíle "411-Ochranné opatření:automatické odpojení od zdroje"
a souvisejícími normami podle odkazů v uvedené normě.

Ochrana před přímým dotykem živých částí je zajištěna:
-základní ochranou dle odst.411.2 jedním z opatření popsaných v příloze A, případně B.

Ochrana před dotykem neživých částí při poruše je zajištěna:
ochranným uzemněním a ochranným pospojováním dle odst. 411.3.1
-automatickým odpojením v případě poruchy dle odst. 411.3.2
-doplňkovou ochranou dle odst. 411.3.3
-dodržením podmínek pro síť TN dle odst. 411.4

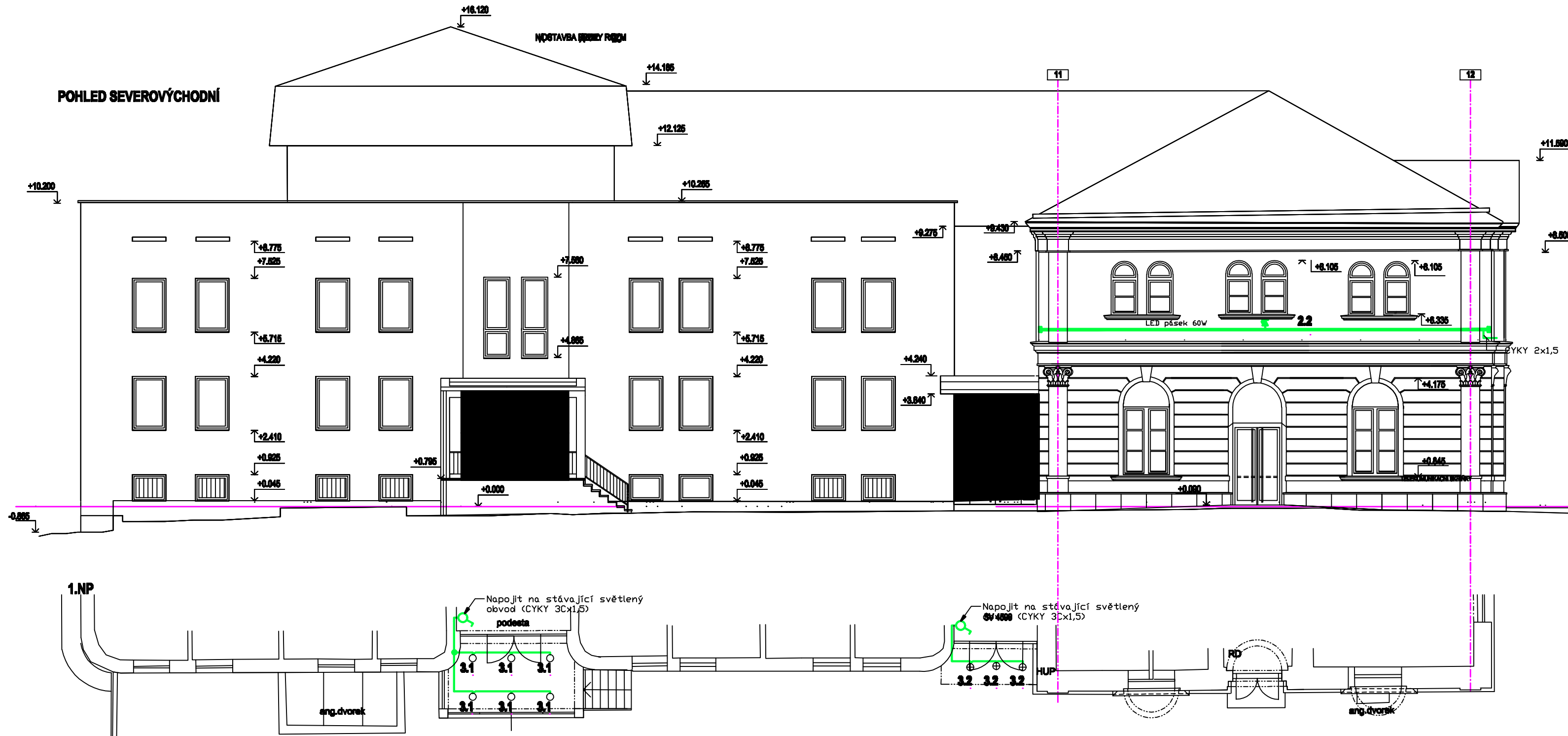
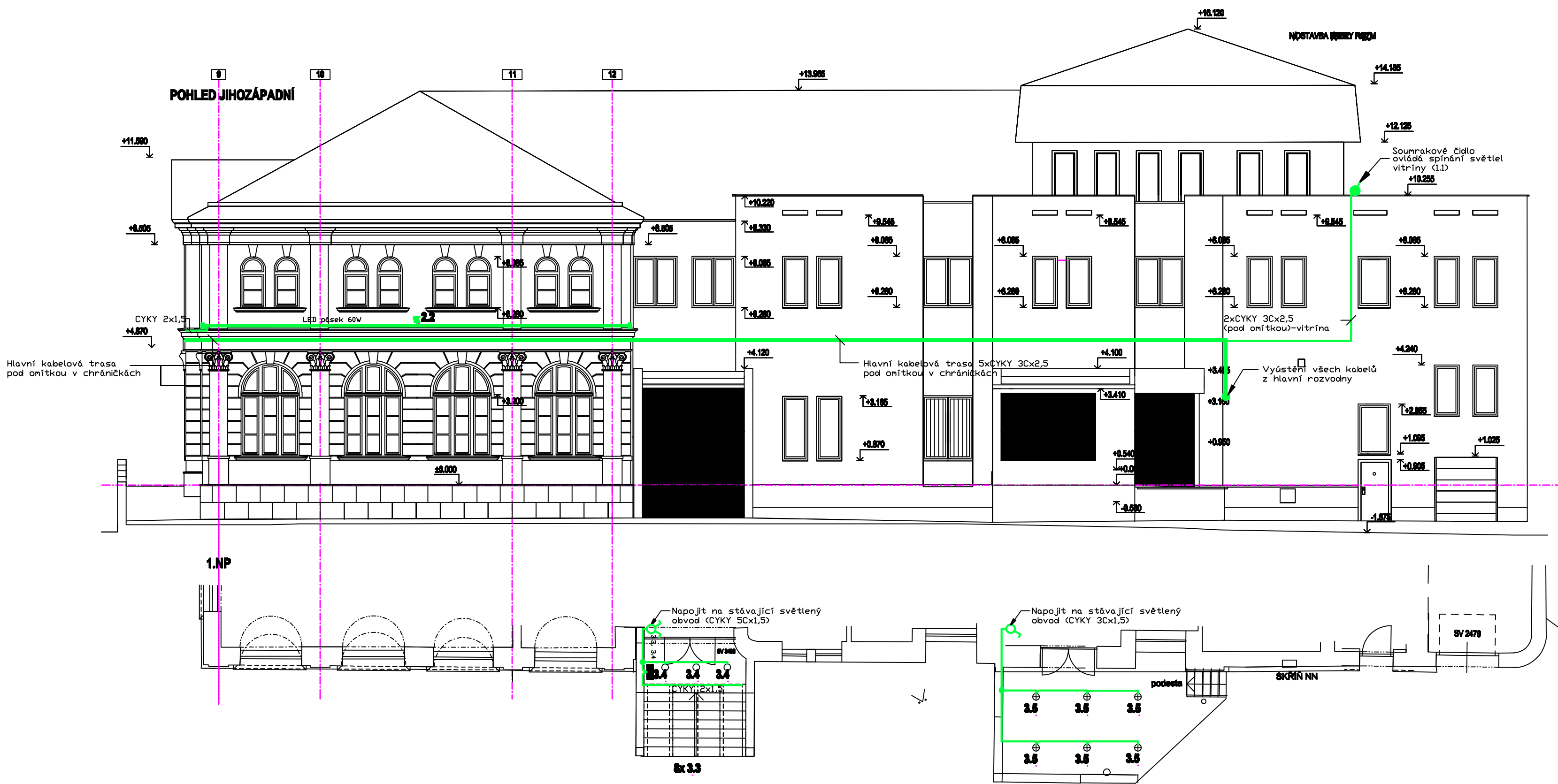

LEGENDA SVÍTIDEL

1.1	OZNAČENÍ DLE KNIHY SVÍTIDEL	
○	SVÍTIDLO V POHLEDU	9ks
⊕	SVÍTIDLO PŘISAZENÉ	9ks
---	OSVĚTLOVACÍ LIŠTA PODÉL NOSNÍKŮ d 2800 mm	8ks
⊗	STOŽÁROVÉ SVÍTIDLO VO.	2ks
—	SVÍTÍCÍ VITRINA 700/1000, LPG PANEL	2ks
—	NAD VITRINOU - LED LIŠTA SVÍTÍCÍ DO OBLOUKU	2ks
⊕	SVĚTLOMET PŘISAZENÝ S ÚZKÝM PAPERSEKEM	1ks
—	PODÉLNÉ SVÍTIDLO VE ZDI,ŠÍŘOKÝ PAPERSEK,NEPŘÍMO SVÍTÍCÍ	3ks
□	SVÍTIDLO DO ZDI,ÚZKÝ PAPERSEK(NEPŘÍMO SVÍTÍCÍ)	11ks
—	PODSVÍCENÝ NADPIS	1ks
—	POZICE UMÍSTĚNÍ SKŘÍNEK NA TRAFU	
	LED LIŠTA NA ŘÍMSE 4W,3000K	
	LED LIŠTA NA ŘÍMSE 40W,3000K	

NAVRHL	Ing.Radan Grusman	Měř.	1:200	 G - ATELIER DOSTOJEVBKÉHO 28, 748 01 OPAVA e-mail: gatelier@centrum.cz ATELIER IČO: 42861632, mob.:902524912
ZODP. PROJEKTANT	Ing.Radan Grusman	Ar.č.	788	
KRESLIL	Ing.Radan Grusman	Dr.č.	1	
DATUM	5/2022	St.	DPS	
OBSAH		Č. VÝKRESU		STR.
Komplexní revitalizace fasád objektu Divadla v Bruntále		EL01		1
Osvětlení fasády				